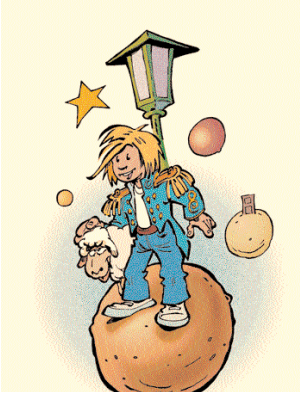

Ecole Fondamentale
Du Petit Prince

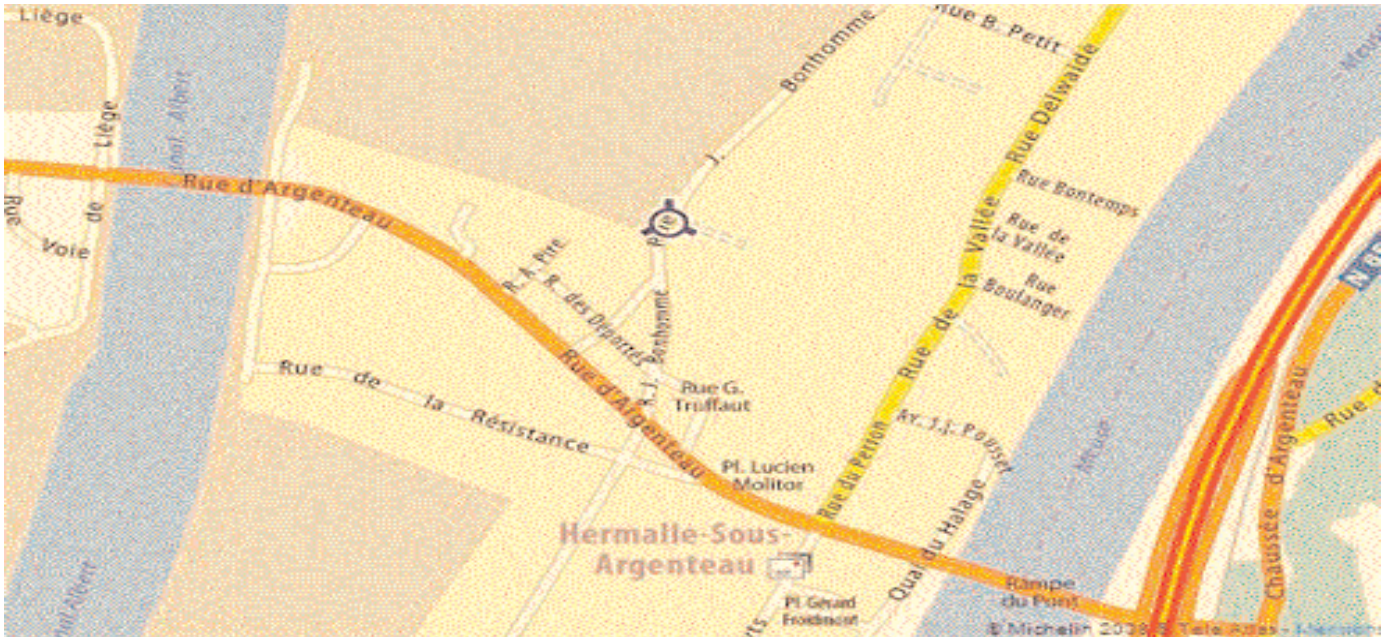

Deux sections:
le niveau maternel et le niveau primaire
avec séparation des cours de récéation.

-Ecole moderne installée dans un cadre verdoyant à proximité de l'autoroute.
- Parking aisé

rue Joseph Bonhomme,25
4681 Hermalle sous Argenteau
Tel: 04/ 379 10 65
Gsm: 0495/ 664 138